**TESSIER SARROU**

**01/02/2023**

**254**

Utagawa Toyokuni III (1786 - 1864) et Utagawa Hiroshige (1797 -1858)
Deux oban tate-e de la série *Toto komei kaiseki zukuri*, Restaurants célèbres de la capitale de l'Est :
- Vue de l'étage supérieur du restaurant Aoyagi : l'acteur Arashi Rikan III dans le rôle de

Estim. 100/150 €

**255**

Utagawa Toyokuni III (1786 - 1864)
Deux oban tate-e :
- de la série *Ogura Nazorae Hyakunin Isshu*, Imitations des cents poèmes par cent poètes, poème 80 : Horikawa dans le jardin de l'impératrice retirée Taiken. Signé Toyokuni ga. Dim. 33,2 x 21,2 cm

Estim. 80/100 €

Impossible de trouver le fichier : 7385_84.jpg

**256**
JAPON Epoque MEIJI (1868 - 1912)
Encre polychrome sur papier, deux danseurs. (Pliures). signature illisible.
Dim. 100 x 37 cm. Montée en kakemono. Boite en bois.

Estim. 80/100 €

**257**
JAPON Epoque MEIJI (1868 - 1912)
Groupe en bronze à patine brune, dragon lové. H. 9,5 cm

Estim. 80/100 €

**258**
JAPON Epoque MEIJI (1868 - 1912)
Groupe en bronze à patine brune, éléphant attaqué par deux tigres. (Accident à la queue).
Dim. 19 x 28 cm

Estim. 300/400 €

**259**
JAPON Epoque MEIJI (1868 - 1912)
Brûle-parufm tripode en fer incrusté d'or d'un dragon sortant des nuages. (Accidents au couvercle). h. 8,5 cm

Estim. 100/150 €

**260**
JAPON Epoque MEIJI (1868 - 1912)
Brûle-parfum tripode en grès émaillé polychrome de médaillons ronds ornés de pivoines et papillons sur fond vert et jaune, deux anses torsadées. (Restaurations à une anse). H. 9 cm

Estim. 80/100 €

**261**
JAPON Epoque MEIJI (1868 - 1912)
Lanterne en forme de pagode de forme hexagonale en bronze à décor ajouré de grues. (Manque les anneaux) h. 25 cm

Estim. 400/500 €

**262**
JAPON Epoque MEIJI (1868 - 1912)
Statuette de Daruma assis en grès émaillé polychrome de médaillons ornés de fleurs. (Usures). H. 23,5 cm

Estim. 150/200 €

**263**
JAPON Epoque MEIJI (1868 - 1912)
Kogo en forme de tortue en grès émaillé brun et vert. Signé. L. 8 cm

Estim. 100/150 €

**264**
JAPON Epoque MEIJI (1868 - 1912)
Boite de forme carrée en faïence de Satsuma émaillée vert et bleu ajouré de fleurs et décoré de karakusa. Dim. 13,5 x 12 x 12 cml

Estim. 80/100 €

**265**
JAPON Epoque MEIJI (1868 - 1912)
Boite de forme rectangulaire en laque noire décorée en hira maki-e de laque or et argent d'un coq. Intérieur en laque nashiji or. Dim. 9,5 x 21 x 16,5 cm

Estim. 300/400 €

**266**
JAPON Epoque MEIJI (1868 - 1912)
Suzuribako en laque noire décoré en hira maki-e de laque or et argent de pruniers sous le croissant de lune. Dim. 22,5 x 20,5 cm

Estim. 500/600 €

**268**
JAPON Epoque MEIJI (1868 - 1912)
Cabinet en forme de chaumière en laque noir et or à décor de pavillons près de paysage. (Accidents). Dim. 29 x 42 x 23 cm

Estim. 200/300 €

**270**
JAPON Epoque MEIJI (1868 - 1912)
Tonkotsu en bois à décor laqué en hira mak-e de laque or et argent d'une abeille près d'une branche. Signé. H. 7 cm

On y joint un inro à quatre cases en laque noir et or d'un dragon et carpe remontant une cascade se transformant un dragon.

Estim. 200/250 €

**267**
JAPON Epoque MEIJI (1868 - 1912)
Ensemble en laque comprenant: un plateau rectangulaire en nashiji or, poète assis sur le bord de sa terrasse. (Manques. Dim? 15 x 16,8 cm
- plateau carré en laque rouge et polychrome de chrysanthèmes et orchidées. Dim. 19,5 x 19,5 cm
- Deux coupes en laque noir et or

Estim. 300/400 €

**269**
JAPON Epoque MEIJI (1868 - 1912)
Tonkotsu de forme ronde en noix de coco sculpté d'un mokugyo entouré d'un rosaire et cabochons de corail. diam. 11 cm

On y joint un netsuke en bois, Ashinaga debout (manque les pieds) et un manju en laque or

Estim. 150/200 €

**271**
JAPON Epoque MEIJI (1868 - 1912)
Jarre balustre en grès émaillé noir, l'épaulement digité. (Eclat au bord). h.19 cm

Estim. 100/150 €

**272**
JAPON Epoque MEIJI (1868 - 1912)
Deux verseuses cylindriques en faïence de Satsuma émaillée polychrome de chrysanthèmes. (Eclats). H. 14,5 et 16,5 cm

Estim. 100/150 €

**275**
JAPON, Fours de Satsuma
Epoque MEIJI (1868 - 1912)
Brûle-parfum globulaire en faïence, posant sur trois pieds, à décor en émaux polychromes et or de scènes de batailles et de fête au bord de l'eau sur fond de brocarts, la prise du couvercle en forme de shishi. H. 15 cm

Estim. 150/200 €

**277**
JAPON Epoque EDO (1603 - 1868), XIXe siècle
Pot en grès brun émaillé noir et coulures beiges. H. 10 cm

Estim. 150/200 €

**274**
JAPON, Fours de Satsuma
Epoque MEIJI (1868 - 1912)
Chawan en faïence de Satsuma émaillée polychrome de rakan. Diam. 10,7 cm

On y joint un sorbet en porcelaine polychrome à décor de réserves de paysages. (Fêlure).Diam. 7,5 cm

Estim. 100/150 €

**276**
JAPON, Fours de Satsuma
Epoque MEIJI (1868 - 1912)
Vase de forme globulaire aplatie à décor en émaux polychromes et or d'enfants sur une face et de paysans sur l'autre, les côtés ornés de faisans, sur fond de brocarts. H. 17,5 cm

Estim. 100/150 €

**278**
JAPON Epoque EDO (1603 - 1868)
Chawan en grès émaillé beige. h. 8,5 cm. Diam. 12,5 cm

On y joint un bas de bouteille en grès. H. 11 cm

Estim. 150/200 €

**279**
JAPON Epoque EDO (1603 - 1868)
Chawan en grès émaillé saumon et blanc. Cachet Kiyozan. H. 9 cm. Diam. 11,2 cm

Estim. 200/300 €

**280,1**
JAPON, Fours d'Arita Epoque EDO (1603 - 1868)
Vase bouteille en porcelaine décorée en bleu sous couverte de fleurs stylisées parmi les nuages. H. 29 cm.

Estim. 150/200 €

**282**
JAPON Epoque EDO (1603 - 1868)
Fumibako en laque nashiji décor en hira maki-e de laque or de bambous et caractère. Dim. 25,5 x 9 cm

Estim. 200/300 €

**280**
JAPON Epoque EDO (1603 - 1868), XIXe siècle
Vase de forme torsadé en grès brun partiellement émaillé brun et coulures blanches. H. 14 cm

On y joint une bouteille. (Eclat au bord). h.10 cm

Estim. 80/100 €

**281**
JAPON Epoque EDO (1603 - 1868)
Jarre de forme balustre à bord évasé en grès brun émaillé noir à coulures. (Egrenures). h. 15,5 cm

Estim. 80/100 €

**283**
JAPON Epoque EDO (1603 - 1868), XVIIIe siècle
Suzuribako de forme rectangulaire en bois naturel décoré en hira maki-e de laque or et brun de deux dos de miroir. Le dos su couvercle est décoré de l'envers des miroirs et d'un miroir sur fond nashiji d'or. Au revers de la pierre l'inscription "Chu son san yu ei mon" (Gerces

Estim. 300/400 €

**284**
JAPON Epoque EDO (1603 - 1868)
Ensemble de neuf tsuba en fer incrusté de cuivre doré et ciselé de dragons, fleurs d'aoï, roues, et fleurs. h. de 6à 9,5 cm

Estim. 200/300 €

**286**
JAPON Epoque EDO (1603 - 1868)
Ensemble de six netsuke en bois, tête de poisson, daim couché, chiot sur une tuile, shishi assise, enfant assis et manju. L. de 3,5 à 6,5 cm

Estim. 200/300 €

**289**
JAPON Epoque EDO (1603 - 1868), XIXe siècle
Encre sur papier, scène de festivités. (Manques, restaurations). Dim. 26 x 169 cm. Montée en makemono.

Estim. 200/300 €

**285**
JAPON Epoque EDO (1603 - 1868)
Quatre netsuke, un en umimatsu, chio assis signé Issan, en corne de cerf, rat couché sur un awabi et en porcelaine émaillée polychrome en forme de kiku. L. de 3 à 4,5 cm

Estim. 200/300 €

**287**
JAPON Epoque EDO (1603 - 1868)
Ensemble comprenant six netsuke en bois, Daruma assis, Sennin debout, aveugle debout s'appuyant sur sa canne, masque d'Okame, masque de Hanny et masque d'Obeshimi polychrome et un masque d'Okame en métal. (accidents). H. de 3,5 à 7 cm

Estim. 200/300 €

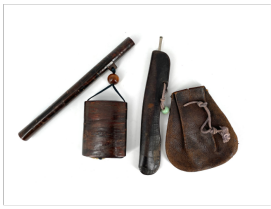

**290**
JAPON XIXe siècle
Deux nécessaires de fumeur comprenant :
- un kiseru en bois, les embouts en métal, un kiseruzutsu et un tobako-ire en cuir, ojime en verre. (usure) H. tobako-ire : 13 cm
- un kiseru en bambou, les embouts en métal, un kiseruzutsu et un tonkotsu en

Estim. 50/60 €

**293**
JAPON XXe siècle

*Hanakago* (panier à ikebana) en bambou brun de forme pyramidale, le tressage s'entrecroisant de manière régulière terminé par un fin tressage horizontal, à une anse torsadée, signé Honan H. 34,5 cm

Estim. 80/100 €

**294**
JAPON XXe siècle

*Chawan* (bol à thé) en grès à couverte brune mouchetée ocre. (petits défauts de cuisson) Diam. 11,5 cm
Boîte en bois.

Estim. 80/100 €

**295**
JAPON XXe siècle

Grand plat rond en grès peint à décor en relief de dragon à trois griffes dans les nuages. (Egrenures). Diam.37,5 cm

Estim. 80/100 €

**296**
CAMBODGE XIIIe siècle
Vase balustre à col évasé en grès à couverte noire, la panse incisée de lignes verticales, l'épaule d'une frise de vaguelettes. (col restauré, défauts de cuisson, saut de couverte) H. 25,9 cm

Estim. 150/200 €

**297**
VIETNAM, HOIAN XVe siècle
Deux boites de forme ronde en porcelaine bleu blanc à décor de fleur de lotus. Diam. 7  et 4,5 cm

Estim. 150/200 €

**298**
THAILANDE XVIe/XVIIe siècle
Trois bustes de bouddha en bronze à patine vert brune, assis en dhyana sana, les mains en dhyana mudra. H. 4,5 et 6,5 cm

Estim. 150/200 €

**299**
CHINE Royaumes Combattants (480 -221 av. JC.)
Petit pot balustre en terre cuite noire à quatre petites anses tubulaires, le corps martelé. H. 7,8 cm

Estim. 300/400 €

**301**
CHINE Epoque SONG (960 - 1279)
Ensemble de six petits bols en grès :
- quatre à couverte blanc bleuté dont un à décor incisé de pétales. (égrenures, fêlure, petits éclats)
- deux à couverte céladon, un à décor moulé de pétales de lotus. (éclats, restauration au rebord)

Estim. 200/300 €

**303**
CHINE Epoque MING (1368 - 1644)
Coffre miniature en grès à couverte vert, brun et jaune de style 'sancai' (sauts de couverte) H. 10,8 cm

Estim. 80/100 €

**300**
CHINE, Fours de Qingbai
Dynastie SONG (960 - 1279)
Bol en grès porcelaineux émaillé céladon bleuté à décor côtelé à l'intérieur. Diam. 17 cm

Estim. 200/300 €

**302**
CHINE, Fours de Yaozhou
Dynastie JIN (1115 - 1234)
Petit bol en grès émaillé céladon à décor moulé de fleurs stylisées et rinceaux,l'extérieur côtelé. Diam. 10,1 cm. Petit socle en bois.

Provenance: Robert McPherson (étiquette).

Estim. 800/1000 €

**304**
CHINE Dynastie MING (1368 - 1644)
Verseuse en porcelaine décorée en bleu sous couverte de fleurs de lotus dans leur feuillage. (Egrenures). H. 20 cm

Estim. 300/400 €

**305**
CHINE Epoque MING (1368 - 1644)
Ensemble en porcelaine décorée en bleu sous couverte comprenant :
- un pot couvert orné de fruits et éventails dans des panneaux alternant avec des noeuds. H. 10 cm
- un bol à décor de feuillage (éclat, fêlures au rebord,

Estim. 100/150 €

**307**
CHINE, Canton Epoque KANGXI (1662 - 1722)
Deux sorbets polylobés et leurs présentoirs en porcelaine décorée en bleu sous couverte à décor de rocher, fleurs et feuillages. Au revers, la marque Kangxi. (un présentoir accidenté et restauré, éclats, restauration et fêlure en "y" à un sorbet, égrenures au pied) H. sorbet 4,9

Estim. 150/200 €

**309**
CHINE Epoque QIANLONG (1736 - 1795)
Ensemble de huit tsatsa en terre cuite laqué rouge et or représentant huit divinités. Au revers, la marque Qianlong en chinois et manchou. (Egrenures et restaurations). H. 7,7 cm

Estim. 1.000/1.200 €

**306**
CHINE Epoque WANLI (1572 - 1620)
Bol polylobé en porcelaine décorée en bleu sous couverte, l'extérieur orné de tiges de fleurs surmontées d'une frise de chevaux au galop volant, l'intérieur à décor d'un paysage dans un médaillon central, frise de roues flammées et lingzhi et paysage de pavillons et rochers.

Estim. 1000/1500 €

**308**
CHINE Epoque KANGXI (1662 - 1722)
Petit vase de forme "cong" en porcelaine émaillée aubergine. (Eclat). H. 13 cm

Estim. 80/100 €

**310**
CHINE, Compagnie des Indes Epoque QIANLONG (1736 - 1795), vers 1750
Bol en porcelaine décorée en émaux grisaille à décor de la brodeuse dans deux médaillons ronds. L'intérieur décoré d'une frise de fers de lance. Diam. 14 cm.

Référence: Coupe au décor

Estim. 500/600 €

**311**
CHINE XVIIIe siècle
Ensemble en porcelaine bleu blanc comprenant deux sorbets à décor de poème avec lingzhi et crapaud et lapin,, une soucoupe à décor de crapauds et une paire de vases à décor d'oiseaux et fleurs. (Egrenures). Diam. 6,5 et 7,5 et 11 cm. H. 8 cm

On y joint un vase en grès

Estim. 200/300 €

**314**
CHINE XIXe siècle
Coupe libatoire en forme de corne de rhinocéros en porcelaine émaillée rouge corail et or à décor de lotus. L. 12,3 cm

Estim. 150/200 €

**315,1**
CHINE XIXe siècle
Deux statuettes d'immortels en porcelaine émaillée polychrome, debout sur un socle rectangulaire. Li Tieguai s'appuyant sur sa canne, Lan Caihe tenant son panier de fleurs. (Petite restauration au panier). H. 30,5 et 32 cm.

Estim. 300/400 €

**313**
CHINE Epoque DAOGUANG (1821 - 1850)
Bol polylobé en porcelaine émaillée polychrome style famille rose à décor de He Xiangu dans une barque avec un lion. (Restaurations). H. 5,8 cm

Estim. 200/300 €

**315**
CHINE XIXe siècle
Vase de forme balustre à col évasé en porcelaine bleu blanc à décor de paon et dragon parmi les nuages. H. 45 cm

Estim. 300/400 €

**316**
CHINE XIXe siècle
Coupe à verser en porcelaine émaillée aubergine et turquoise. Diam. 12,2 cm

Estim. 150/200 €

**317**
CHINE, Canton XIXe siècle
Jardinière de forme rectangulaire en cuivre et émaux peints à décor de réserves ornées de kakis et pivoine sur fond corail foncé et fleurs de lotus parmi le feuillage. (Manques). Dim. 8,5 x 31,2 x 20 cm

Estim. 400/600 €

**319**
CHINE XIXe siècle
Ensemble comprenant: un vase balustre en porcelaine décorée en grisaille de pavllions, un vase cylindrique bleu blanc à décor de He Xiangu et daim sous les pins (fêlures) et un bol sur piédouche en porcelaine décoré en blanc sur fond bleu de dragons (fêlures). h. 21,5 x 19 et 11,5 cm

Estim. 150/200 €

**322**
CHINE Début XXe siècle

Paire de bols en porcelaine émaillée polychrome à décor de branches de pivoines. Au revers, la marque apocryphe de Guangxu. (Fêlure). Diam. 9,5 cm

Estim. 300/500 €

**318**
CHINE XIXe siècle
Deux rince-pinceaux en forme de coquillages en porcelaine, l'un émaillé saumon et or, l'autre violet. L. 9,5 cm et 7 cm

On y joint un petit brûle-parfum tripode en porcelaine émaillé or. H. 7 cm

Estim. 300/400 €

<Manquant : 195.JPG>

**320**
CHINE Fin XIXe siècle
Fragment de peinture sur soie, dignitaire et ses deux servantes près d'une table et devant un paravent, un serviteur amenant une concubine. Dim. à vue 27 x 90 cm. Encadré sous verre.

Estim. 300/400 €

**323**
CHINE XXe siècle

Bol en porcelaine à décor en bleu sous couverte de dragons à la poursuite de la perle en flammée parmi les nuées. Marque apocryphe de Wanli au dessous. Diam.13,9 cm

Estim. 300/500 €

**324**
CHINE Vers 1900
Cache-pot en porcelaine bleu blanc à décor d'oiseaux parmi les pivoines, le bord orné de frise de lingzhi et grecques. (Fêlure). Diam. 35 cm

Estim. 200/300 €

**326**
CHINE Vers 1900
Chimère en bois sculpté et laqué rouge et or, la patte avant droite tenant une balle, la gueule ouverte, se tenant sur une base rectangulaire. (importantes gerces, restaurations, accidents, manques) H. 24,3 cm

Estim. 80/100 €

**328**
CHINE, Canton Vers 1900
Verseuse couverte en porcelaine émaillée polychrome à décor de fleurs, pivoines et oiseaux dans des médaillons polylobés sur fond de rinceaux fleuris (couvercle accidenté et restauré, usures, éclat meulé) H. 12,1 cm

Estim. 15/20 €

**325**
CHINE Vers 1900
Brûle-parfum de forme rectangulaire en porcelaine émaillée blanche à décor ciselé d'oiseaux sur une branche, les anses ornées de fleurs en relief. h. 16,5 x 21 cm

Estim. 150/200 €

**327**
CHINE Vers 1900
Verseuse en porcelaine émaillée verte et bol à thé en grès émaillé bleu. H. 8 et 10 cm

On y joint un vase en forme de double gourde à décor moulé de réserves d'oiseaux parmi les fleurs.(Manque et restauration au couvercle). H. 21 cm

Estim. 80/100 €

**329**
CHINE Vers 1900
Verseuse de forme hexagonale en grès émaillé beige à décor en relief d'oiseaux branches et daims sous les pins. H. 15 cm

Estim. 50/60 €

**331**
CHINE
Grande coupe en porcelaine à décor en bleu sous couverte de qilin piaffant près d'un bananier, des flammèches autour de sa tête. Diam. 36,2 cm

Vente 07/12/2022 lot 270

Estim. 800/1000 €

**332,1**
CHINE
Poisson-dragon (*chiwen)* en néphrite grise, la gueule entrouverte et les écaillées ciselées. L. 10,5 cm

Estim. 300/400 €

**332**
CHINE
Bi en néphrite céladon sculpté de deux chilong sur une face et d'un motif de clous sur l'autre face. (Eclat) Diam. 5,4 cm

Estim. 300/400 €

**333**
CHINE
Deux épingles à cheveux en néphrite vert épinard, l'extrémité sculptée de chauve-souris et personnage. L.16,6 cm et 16,8 cm

Estim. 100/150 €